

กรม มหาวิทยาลัยเทคโนโลยีราชมงคลอีสาน

รายงานการเงิน

ณ วันที่ 30 กันยายน 2556

มหาวิทยาลัยเทคโนโลยีราชมงคลอีสาน

รายงานแสดงฐานะการเงิน

ณ วันที่ 30 กันยายน 2556

	หมายเหตุ	(หน่วย:บาท)
สินทรัพย์		
สินทรัพย์หมุนเวียน		
เงินสดและรายการเทียบเท่าเงินสด	2	432,408,655.56
ลูกหนี้ระยะสั้น	3	129,079,125.43
รายได้ค้างรับ		414,574.00
เงินลงทุนระยะสั้น	4	318,515,197.33
สินค้าและวัสดุคงเหลือ		226,738.60
สินทรัพย์หมุนเวียนอื่น		-
รวมสินทรัพย์ หมุนเวียน		<u>880,644,290.92</u>
สินทรัพย์ไม่หมุนเวียน		
ลูกหนี้ระยะยาว	5	-
เงินลงทุนระยะยาว	6	174,266,637.00
ที่ดิน อาคารและอุปกรณ์ (สุทธิ)	7	4,952,362,280.88
สินทรัพย์โครงสร้างพื้นฐาน (สุทธิ)	8	-
สินทรัพย์ไม่มีตัวตน (สุทธิ)	9	-
สินทรัพย์ไม่หมุนเวียนอื่น	10	-
รวมสินทรัพย์ไม่หมุนเวียน		<u>5,126,628,917.88</u>
รวมสินทรัพย์		<u><u>6,007,273,208.80</u></u>

หมายเหตุประกอบงบการเงินเป็นส่วนหนึ่งของงบการเงิน

มหาวิทยาลัยเทคโนโลยีราชมงคลธัญบุรี

รายงานแสดงฐานะการเงิน

ณ วันที่ 30 กันยายน 2556

หนี้สิน	หมายเหตุ	(หน่วย:บาท)
หนี้สินหมุนเวียน		
เจ้าหนี้ระยะสั้น	11	1,350,500.20
ค่าใช้จ่ายค้างจ่าย	12	39,345,601.06
รายได้รับล่วงหน้า	13	182,035.91
รายได้แผ่นดินรอนำส่งคลัง	14	240,902.89
รายได้รอการรับรู้ระยะสั้น	15	0.00
เงินทดรองราชการรับจากคลังระยะสั้น	16	-
เงินรับฝากระยะสั้น	17	217,728,540.68
เงินกู้ระยะสั้น	18	-
หนี้สินหมุนเวียนอื่น	19	11,630,428.18
รวมหนี้สินหมุนเวียน		270,478,008.92
หนี้สินไม่หมุนเวียน		
เจ้าหนี้ระยะยาว	20	16,574,910.00
รายได้รอการรับรู้ระยะยาว	21	-
เงินทดรองราชการรับจากคลังระยะยาว	22	-
เงินรับฝากระยะยาว	23	-
เงินกู้ระยะยาว	24	-
หนี้สินไม่หมุนเวียนอื่น	25	1,066,854,180.76
รวมหนี้สินไม่หมุนเวียน		1,083,429,090.76
รวมหนี้สิน		1,353,907,099.68
สินทรัพย์สุทธิ		4,653,366,109.12
สินทรัพย์สุทธิ		
ทุน		3,009,649,060.15
ผลสะสมแก้ไขข้อผิดพลาด		-
รายได้สูง (ต่ำ) กว่าค่าใช้จ่ายสะสม		1,210,434,819.62
รายได้สูง (ต่ำ) กว่าค่าใช้จ่ายประจำปี		433,282,229.35
รวมสินทรัพย์สุทธิ		4,653,366,109.12

หมายเหตุประกอบงบการเงินเป็นส่วนหนึ่งของงบการเงิน

มหาวิทยาลัยเทคโนโลยีราชมงคลอีสาน
งบรายได้และค่าใช้จ่าย
สำหรับปี สิ้นสุดวันที่ 30 กันยายน 2556

	หมายเหตุ	(หน่วย:บาท)
รายได้จากการดำเนินงาน		
รายได้จากรัฐบาล		
รายได้จากงบประมาณประจำและงบกลาง		948,304,844.89
รายได้จากงบประมาณลงทุน		607,570,439.50
รายได้ดอกเบี้ย		486,447.42
รายได้อื่น		729,293.75
รวมรายได้จากรัฐบาล		1,557,091,025.56
รายได้จากแหล่งอื่น		
รายได้จากการจัดการศึกษา		414,604,776.39
รายได้จากการให้บริการบุคคลภายนอก		697,955.00
รายได้จากการบริหารสินทรัพย์		4,949,606.04
รายได้จากเงินช่วยเหลือและเงินบริจาค		820,000.00
รายได้ดอกเบี้ย		15,794,014.66
รายได้งานฟาร์ม		14,864,277.39
รายได้หอพักนักศึกษา		61,641,532.03
รายได้อื่น		55,003,052.29
รวมรายได้จากแหล่งอื่น		568,375,213.80
รวมรายได้จากการดำเนินงาน		2,125,466,239.36
ค่าใช้จ่ายจากการดำเนินงาน		
ค่าใช้จ่ายบุคลากร	26	626,805,908.52
ค่าใช้จ่ายงบกลาง		137,745,557.97
ค่าใช้จ่ายในการดำเนินงาน	27	329,261,716.26
ค่าสาธารณูปโภค	28	79,046,526.23
ค่าเสื่อมราคาและค่าตัดจำหน่าย	29	327,621,246.52
ค่าใช้จ่ายเงินอุดหนุน		94,230,011.97
ค่าใช้จ่ายอื่น		97,473,042.54
รวมค่าใช้จ่ายจากการดำเนินงาน		1,692,184,010.01
รายได้สูง (ต่ำ) กว่าค่าใช้จ่ายจากการดำเนินงาน		433,282,229.35

หมายเหตุประกอบงบการเงินเป็นส่วนหนึ่งของงบการเงิน

มหาวิทยาลัยเทคโนโลยีราชมงคลอีสาน
งบรายได้และค่าใช้จ่าย
สำหรับปี สิ้นสุดวันที่ 30 กันยายน 2556

หมายเหตุ (หน่วย:บาท)

รายได้/ค่าใช้จ่ายที่ไม่เกิดจากการดำเนินงาน

ขาดทุนสุทธิจากการจำหน่ายสินทรัพย์

รายการอื่นๆ ที่ไม่เกิดจากการดำเนินงาน

รวมรายได้/ค่าใช้จ่ายที่ไม่เกิดจากการดำเนินงาน

รายได้สูง/(ต่ำ)กว่าค่าใช้จ่ายจากกิจกรรมตามปกติ

รายการพิเศษ

รายได้สูงกว่าค่าใช้จ่ายก่อนรายการรายได้แผ่นดิน

หมายเหตุประกอบงบการเงินเป็นส่วนหนึ่งของงบการเงิน

433,282,229.35

433,282,229.35

(นางสาวอรพิน สิทธิสวนจิก)

ผู้จัดทำ

(นางสาวยุพิน สุทธิกิจพงศ์)

ผู้ตรวจสอบ

มหาวิทยาลัยเทคโนโลยีราชมงคลอีสาน
งบรายได้และค่าใช้จ่าย - หอพักนักศึกษา
สำหรับปี สิ้นสุด วันที่ 30 กันยายน 2556

รายการ	ศูนย์กลาง นครราชสีมา	วช.สุรินทร์	วช.กาฬสินธุ์	วช.สกลนคร	รวมทั้งสิ้น
รายได้จากการให้บริการบุคคลภายนอก	-	-	567,019.00	174,100.00	741,119.00
รายได้ค่าห้องพักนักศึกษา	23,549,877.00	12,675,765.00	11,066,666.00	9,680,755.00	56,973,063.00
รายได้ค่าเช่าพื้นที่/ค่าเช่าอสังหาริมทรัพย์	-	105,340.00	217,000.00	92,000.00	414,340.00
รายได้ดอกเบี้ยเงินฝากธนาคาร	29,708.50	269.68	11,830.30	5,724.00	47,532.48
รายได้ค่าปรับ	-	30,739.00	25,855.00	57,600.00	114,194.00
รายได้อื่น	-	1,832,524.89	921,924.00	596,834.66	3,351,283.55
รวมรายได้	23,579,585.50	14,644,638.57	12,810,294.30	10,607,013.66	61,641,532.03
ค่าจ้างรายเดือน	2,278,178.00	657,835.00	-	624,684.00	3,560,697.00
ค่าล่วงเวลา	-	36,210.00	89,260.00	72,060.00	197,530.00
ค่าตอบแทนอื่น	-	18,280.00	91,800.00	61,600.00	171,680.00
ค่าซ่อมแซมและบำรุงรักษา	278,531.00	151,305.00	642,466.24	4,350.00	1,076,652.24
ค่าเบี้ยประกันอัคคีภัย	-	173,641.74	256,778.60	174,445.31	604,865.65
ค่าวัสดุ	489,557.28	45,238.83	73,517.84	321,258.00	929,571.95
ค่าไฟฟ้า	-	1,729,003.20	1,297,911.33	466,951.61	3,493,866.14
ค่าน้ำประปา	1,425,571.20	508,471.25	349,978.50	520,919.13	2,804,940.08
ค่าโทรศัพท์	3,043.00	22,576.20	13,899.51	4,471.48	43,990.19
ดอกเบี้ยจ่าย	12,696,053.01	9,369,608.63	18,300,130.85	9,687,944.48	50,053,736.97
ค่าใช้จ่ายอื่นๆ	192,151.00	6,529,302.94	302,979.45	100,902.00	7,125,335.39
ค่าตัดจำหน่ายหนี้สูญ - ค่าห้องพักนักศึกษา	-	1,142,768.25	-	-	1,142,768.25
ค่าเสื่อมราคา-ครุภัณฑ์	137,225.00	4,862,050.25	1,533,721.02	187,887.50	6,720,883.77
ค่าเสื่อมราคา-อาคารและสิ่งปลูกสร้าง	10,993,333.30	6,088,864.63	9,512,545.82	2,464,121.32	29,058,865.07
รวมค่าใช้จ่าย	28,493,642.79	31,335,155.92	32,464,989.16	14,691,594.83	106,985,382.70
รายได้สูง (ต่ำ) กว่าค่าใช้จ่ายจากการดำเนินงาน	(4,914,057.29)	(16,690,517.35)	(19,654,694.86)	(4,084,581.17)	(45,343,850.67)

มหาวิทยาลัยเทคโนโลยีราชมงคลอีสาน
 งบแสดงฐานะการเงิน - หอพักนักศึกษ
 ณ วันที่ 30 เดือน กันยายน พ.ศ. 2556

	ศูนย์กลาง นครราชสีมา เอกสารประกอบ 1	วช.สุรินทร์ เอกสารประกอบ 2	วช.กาฬสินธุ์ เอกสารประกอบ 3	วช.สกลนคร เอกสารประกอบ 4	รวม
สินทรัพย์					
สินทรัพย์หมุนเวียน					
เงินสด	-	-	-	-153.37	-153.37
เงินฝากธนาคาร	5,264,024.28	5,204,728.02	-	856,691.25	11,325,443.55
ลูกหนี้ค่าห้องพักนักศึกษา	-	2,224,586.83	1,378,797.00	1,015,485.84	4,618,869.67
ลูกหนี้อื่น	-	-	-	18,000.00	18,000.00
รวมสินทรัพย์หมุนเวียน	5,264,024.28	7,429,314.85	1,378,797.00	1,890,023.72	15,962,159.85
สินทรัพย์ไม่หมุนเวียน					
ครุภัณฑ์สำนักงาน (สุทธิ)	553,467.95	8,500,698.19	7,834,308.86	773,406.67	17,661,881.67
อาคาร-และสิ่งปลูกสร้าง (สุทธิ)	258,343,333.40	131,973,388.82	223,544,827.64	128,134,308.71	741,995,858.57
รวมสินทรัพย์ไม่หมุนเวียน	258,896,801.35	140,474,087.01	231,379,136.50	128,907,715.38	759,657,740.24
รวมสินทรัพย์	264,160,825.63	147,903,401.86	232,757,933.50	130,797,739.10	775,619,900.09

มหาวิทยาลัยเทคโนโลยีราชมงคลอีสาน
งบแสดงฐานะการเงิน - หอพักนักศึกษ
ณ วันที่ 30 เดือน กันยายน พ.ศ. 2556

ศูนย์กลาง นครราชสีมา เอกสารประกอบ 1	วช.สุรินทร์ เอกสารประกอบ 2	วช.กาฬสินธุ์ เอกสารประกอบ 3	วช.สกลนคร เอกสารประกอบ 4	รวม
หนี้สิน				
หนี้สินหมุนเวียน				
รายได้รอการรับรู้	-	1,378,797.00	-	1,378,797.00
ค่าใช้จ่ายค้างจ่าย	167,627.24	-	139,812.68	307,439.92
เงินประกัน - หอพักนักศึกษ	2,725,374.25	1,496,183.00	272,977.72	4,494,534.97
รวมหนี้สินหมุนเวียน	2,893,001.49	2,874,980.00	412,790.40	6,180,771.89
หนี้สินไม่หมุนเวียน				
เจ้าหนี้ - ธนาคารกรุงไทย	216,320,000.00	311,737,294.23	173,046,335.00	1,008,140,949.08
เจ้าหนี้ - มทร.อีสาน	4,670,186.00	15,710,000.00	1,200,000.00	21,580,186.00
เจ้าหนี้ - วิทยาลัย	15,177,015.89	11,956,029.79	10,000,000.00	37,133,045.68
รวมหนี้สินไม่หมุนเวียน	236,167,201.89	339,403,324.02	184,246,335.00	1,066,854,180.76
รวมหนี้สิน	307,037,319.85	342,278,304.02	184,659,125.40	1,073,034,952.65
สินทรัพย์สุทธิ	(42,876,494.22)	(109,520,370.52)	(53,861,386.30)	(297,415,052.56)
สินทรัพย์สุทธิ				
ทุน	-	-	-	-
รายได้สูง(ต่ำ)กว่าค่าใช้จ่ายประจำปี 2556	(4,914,057.29)	(7,806,021.31)	(4,084,581.17)	(33,495,177.12)
รายได้สูง(ต่ำ)กว่าค่าใช้จ่ายสะสม	(37,962,436.93)	(101,714,349.21)	(49,776,805.13)	(263,919,875.44)
รวมสินทรัพย์สุทธิ	(42,876,494.22)	(109,520,370.52)	(53,861,386.30)	(297,415,052.56)

มหาวิทยาลัยเทคโนโลยีราชมงคลอีสาน ศูนย์กลางนครราชสีมา

งบแสดงฐานะการเงิน - หอพักนักศึกษา

ณ วันที่ 30 เดือน กันยายน พ.ศ. 2556

สินทรัพย์

เงินสด		-
เงินฝากธนาคาร		5,264,024.28
ลูกหนี้ค่าห้องพักนักศึกษา		-
ลูกหนี้อื่น		-
ครุภัณฑ์สำนักงาน	1,402,611.00	553,467.95
<u>หัก</u> ค่าเสื่อมราคาสะสม-ครุภัณฑ์	(849,143.05)	
อาคารและสิ่งปลูกสร้าง	329,800,000.00	258,343,333.40
<u>หัก</u> ค่าเสื่อมราคาสะสม-อาคารและสิ่งก่อสร้าง	(71,456,666.60)	
รวมสินทรัพย์		<u><u>264,160,825.63</u></u>

หนี้สิน และทุน

เจ้าหนี้ - ธ.กรุงไทย	140,000,000.00	อัตราดอกเบี้ย 3.75%	
	189,800,000.00	อัตราดอกเบี้ย 4.50%	
รวมเงินต้น	<u>329,800,000.00</u>		
<u>หัก</u> ชำระเงินต้น	22,762,680.15		307,037,319.85
เจ้าหนี้ - มทร.อีสาน			-
เจ้าหนี้ - วิทยาเขต			-
รายได้รอการรับรู้			-
ค่าใช้จ่ายค้างจ่าย			-
เงินประกัน - ห้องพักนักศึกษา			-
			<u>307,037,319.85</u>
ทุน			-
รายได้สูง (ต่ำ) กว่าค่าใช้จ่ายประจำปี 2556			(4,914,057.29)
รายได้สูง (ต่ำ) กว่าค่าใช้จ่ายสะสม (ปี 2550-2555)			<u>(37,962,436.93)</u>
			<u>(42,876,494.22)</u>
รวมหนี้สินและทุน			<u><u>264,160,825.63</u></u>

มหาวิทยาลัยเทคโนโลยีราชมงคลอีสาน วิทยาเขตสุรินทร์
งบแสดงฐานะการเงิน - หอพักนักศึกษา
ณ วันที่ 30 เดือน กันยายน พ.ศ. 2556

สินทรัพย์

เงินสด		-
เงินฝากธนาคาร-บัญชีออมทรัพย์		4,540,418.05
เงินฝากธนาคาร-บัญชีกระแสรายวัน		664,309.97
ลูกหนี้ค่าห้องพักนักศึกษา		2,224,586.83
ลูกหนี้อื่น		-
ครุภัณฑ์สำนักงาน	48,382,280.00	}
<u>หัก</u> ค่าเสื่อมราคาสะสม-ครุภัณฑ์	(39,881,581.81)	
อาคารและสิ่งปลูกสร้าง (คิดค่าเสื่อม 30 ปี)	182,665,939.07	
<u>หัก</u> ค่าเสื่อมราคาสะสม-อาคารและสิ่งก่อสร้าง	(50,692,550.25)	131,973,388.82
รวมสินทรัพย์		147,903,401.86

หนี้สิน และทุน

เจ้าหนี้ - ธ. กรุงไทย อัตราดอกเบี้ย 4.00 %		
เงินต้น	229,920,000.00	
<u>หัก</u> ชำระเงินต้น	<u>13,600,000.00</u>	216,320,000.00
เจ้าหนี้ - มทร.อีสาน		4,670,186.00
เจ้าหนี้ - วิทยาเขต		14,577,015.89
เจ้าหนี้ - งานพัฒนานักศึกษา		600,000.00
รายได้รอการรับรู้		-
ค่าใช้จ่ายค้างจ่าย		167,627.24
เงินประกัน - ห้องพักนักศึกษา		<u>2,725,374.25</u>
ทุน		-
รายได้สูง (ต่ำ) กว่าค่าใช้จ่ายประจำปี 2556	(16,690,517.35)	
รายได้สูง (ต่ำ) กว่าค่าใช้จ่ายสะสม (ปี 2549-2555)	<u>(74,466,284.17)</u>	<u>(91,156,801.52)</u>
รวมหนี้สินและทุน		147,903,401.86

มหาวิทยาลัยเทคโนโลยีราชมงคลอีสาน วิทยาเขตกาฬสินธุ์
งบแสดงฐานะการเงิน - หอพักนักศึกษา
ณ วันที่ 30 เดือน กันยายน พ.ศ. 2556

สินทรัพย์

เงินสด		-
เงินฝากธนาคาร		-
ลูกหนี้ค่าห้องพักนักศึกษา		1,378,797.00
ลูกหนี้อื่น		-
ครุภัณฑ์สำนักงาน	44,323,624.56	}
<u>หัก</u> ค่าเสื่อมราคาสะสม-ครุภัณฑ์	(36,489,315.70)	
อาคารและสิ่งปลูกสร้าง	285,376,375.44	
<u>หัก</u> ค่าเสื่อมราคาสะสม-อาคารและสิ่งก่อสร้าง	(61,831,547.80)	
		<u>223,544,827.64</u>
รวมสินทรัพย์		<u>232,757,933.50</u>

หนี้สิน และทุน

เจ้าหนี้ - ธ. กรุงไทย อัตราดอกเบี้ย 5.5%		
เงินต้น	329,700,000.00	
<u>หัก</u> ชำระเงินต้น	<u>17,962,705.77</u>	311,737,294.23
เจ้าหนี้ - มทร.อีสาน		15,710,000.00
เจ้าหนี้ - วิทยาเขต		11,956,029.79
รายได้รอการรับรู้		1,378,797.00
ค่าใช้จ่ายค้างจ่าย		-
เงินประกัน - ห้องพักนักศึกษา		<u>1,496,183.00</u>
		342,278,304.02
ทุน		-
ผลสะสมจากการแก้ไขข้อผิดพลาด		11,848,671.55
รายได้สูง (ต่ำ) กว่าค่าใช้จ่ายประจำปี 2556		(19,654,692.86)
รายได้สูง (ต่ำ) กว่าค่าใช้จ่ายสะสม (ปี 2550-2555)		<u>(101,714,349.21)</u>
		<u>(109,520,370.52)</u>
รวมหนี้สินและทุน		<u>232,757,933.50</u>

มหาวิทยาลัยเทคโนโลยีราชมงคลอีสาน วิทยาเขตสกลนคร
งบแสดงฐานะการเงิน - หอพักนักศึกษา
ณ วันที่ 30 เดือน กันยายน พ.ศ. 2556

สินทรัพย์

เงินสด		-153.37
เงินฝากธนาคาร		856,691.25
ลูกหนี้ค่าห้องพักนักศึกษา		1,015,485.84
ลูกหนี้อื่น		18,000.00
ครุภัณฑ์สำนักงาน	6,273,000.00	}
<u>หัก</u> ค่าเสื่อมราคาสะสม-ครุภัณฑ์	(5,499,593.33)	
อาคารและสิ่งปลูกสร้าง (คิดค่าเสื่อม 30 ปี)	177,416,735.00	
<u>หัก</u> ค่าเสื่อมราคาสะสม-อาคารและสิ่งก่อสร้าง	(49,282,426.29)	128,134,308.71
รวมสินทรัพย์		<u><u>130,797,739.10</u></u>

หนี้สิน และทุน

เจ้าหนี้ - ธ. กรุงไทย อัตราดอกเบี้ย 5.00%		
เงินต้น	182,946,335.00	
<u>หัก</u> ชำระเงินต้น	<u>9,900,000.00</u>	173,046,335.00
เจ้าหนี้ - มทร.อีสาน	1,200,000.00	
เจ้าหนี้ - วิทยาเขต	10,000,000.00	
รายได้รอการรับรู้	0.00	
ค่าใช้จ่ายค้างจ่าย	139,812.68	
เงินประกัน - ห้องพักนักศึกษา	272,977.72	184,659,125.40
ทุน		-
รายได้สูง (ต่ำ) กว่าค่าใช้จ่ายประจำปี 2556	(4,084,581.17)	
รายได้สูง (ต่ำ) กว่าค่าใช้จ่ายสะสม (ปี 2548-2555)	(49,776,805.13)	(53,861,386.30)
รวมหนี้สินและทุน		<u><u>130,797,739.10</u></u>

หมายเหตุที่ 1 - สรุปนโยบายการบัญชีที่สำคัญ

1.1 หลักเกณฑ์ในการจัดทำงบการเงิน

งบการเงินนี้จัดทำขึ้นตามเกณฑ์ดังกล่าว ซึ่งเป็นไปตามข้อกำหนดในหลักการและนโยบายบัญชีสำหรับหน่วยงานภาครัฐ ฉบับที่ 2 ตามประกาศกระทรวงการคลัง เมื่อวันที่ 6 มกราคม 2546 การจัดประเภทและการแสดงรายการในงบการเงินถือปฏิบัติตามหนังสือกรมบัญชีกลาง จัดทำตามรูปแบบรายงานการเงินของหน่วยงานภาครัฐสำหรับปีงบประมาณ พ.ศ. 2551

1.2 หน่วยงานที่เสนอรายงาน

งบการเงินนี้เป็นภาพรวมในระดัปรวม ซึ่งรวมรายงานทางบัญชีที่เกิดขึ้นใน

ศูนย์กลาง มหาวิทยาลัยเทคโนโลยีราชมงคลธัญบุรี นครราชสีมา

มหาวิทยาลัยเทคโนโลยีราชมงคลธัญบุรี วิทยาเขต สุรินทร์

มหาวิทยาลัยเทคโนโลยีราชมงคลธัญบุรี วิทยาเขต ขอนแก่น

มหาวิทยาลัยเทคโนโลยีราชมงคลธัญบุรี วิทยาเขต กาฬสินธุ์

มหาวิทยาลัยเทคโนโลยีราชมงคลธัญบุรี วิทยาเขต สกลนคร

1.3 ขอบเขตของข้อมูลในรายงาน

- สินทรัพย์ หนี้สิน รายได้ และค่าใช้จ่าย ซึ่งเป็นงบประมาณแผ่นดิน ในภาพรวมมหาวิทยาลัย

แต่ให้หน่วยงานเป็นผู้รับผิดชอบในการดูแลรักษาและบริหารจัดการให้แก่รัฐบาลภายใต้อำนาจ

หน้าที่ตามกฎหมาย

- สินทรัพย์ หนี้สิน รายได้ และค่าใช้จ่าย ซึ่งเป็นหน่วยงานในภาพรวมที่ใช้ในการดำเนินงานของหน่วยงานเอง

จากเงินนอกงบประมาณ ซึ่งเป็นการที่เกิดขึ้นทั้งที่หน่วยงานในส่วนกลาง และหน่วยงานในส่วนภูมิภาคภายใต้สังกัด

1.4 การรับรู้รายได้

- รายได้จากเงินงบประมาณรับรู้เมื่อได้รับอนุมัติค่าตอบแทนเบิกเงินจากกรมบัญชีกลาง

- รายได้เงินนอกงบประมาณรับรู้เมื่อเกิดรายได้

- รายได้แผ่นดินรับรู้เมื่อได้รับเงิน

1.5 วัสดุคงเหลือ

แสดงในราคาทุน และตีราคาวัสดุคงเหลือโดยวิธีเข้าก่อนออกก่อน

1.6 เงินลงทุนระยะสั้น

แสดงในราคาทุน เงินฝากประจำที่มีระยะเวลาไม่เกิน 1 ปี

1.7 สินทรัพย์หมุนเวียนอื่น

จ่ายล่วงหน้าค่าก่อสร้างอาคาร

1.8 เงินลงทุนระยะยาว

เงินลงทุนในตราสารทุนแสดงในราคาทุน

1.9 ที่ดิน อาคาร และอุปกรณ์

- ที่ดิน แสดงในราคาประเมิน ส่วนใหญ่เป็นที่ดินราชพัสดุที่อยู่ในความดูแลของกรมธนารักษ์
- อาคาร แสดงในราคาทุนหักค่าเสื่อมราคาสะสม ประกอบด้วยอาคารที่หน่วยงานมีกรรมสิทธิ์
- อุปกรณ์ แสดงในราคาทุนหักค่าเสื่อมราคาสะสม

อุปกรณ์ที่ได้มาก่อนปี 2540 ไม่นำมาบันทึกบัญชี แต่บันทึกไว้ในทะเบียนสินทรัพย์

อุปกรณ์ที่ได้มาตั้งแต่ปีงบประมาณ 2540-2545 บันทึกเฉพาะที่มีมูลค่าตั้งแต่ 30,000 บาทขึ้นไป

อุปกรณ์ที่ได้มาตั้งแต่ปีงบประมาณ 2546 เป็นต้นไป บันทึกเฉพาะที่มีมูลค่าตั้งแต่ 5,000 บาทขึ้นไป

1.10 ค่าเสื่อมราคาและค่าตัดจำหน่าย

ค่าเสื่อมราคาและค่าตัดจำหน่ายคำนวณจากราคาทุนของอาคารและอุปกรณ์

โดยวิธีเส้นตรง ตามอายุการใช้งานโดยประมาณของสินทรัพย์ ดังนี้

อาคารและสิ่งปลูกสร้าง	15-40 ปี
อุปกรณ์	2-12 ปี
โปรแกรมคอมพิวเตอร์	2-15 ปี

มหาวิทยาลัยเทคโนโลยีราชมงคลธัญบุรี
 หมายเหตุประกอบงบการเงิน
 สำหรับปี สิ้นสุดวันที่ 30 กันยายน 2556

ศูนย์กลาง	สุรินทร์	ขอนแก่น	กาฬสินธุ์	สกลนคร	ภาพรวม มทร.
เงินสดในมือ	2,345.16	-	120,000.00	(153.37)	122,191.79
เงินฝากคลัง	409,629.85	3,199,207.77	-	1,001,758.04	4,610,595.66
เงินฝากสถาบันการเงิน	169,206,366.12	68,141,023.05	58,760,148.36	92,247,181.70	427,675,868.11
รายการเทียบเท่าเงินสดอื่น	-	-	-	-	-
รวม เงินสดและรายการเทียบเท่าเงินสด	169,618,341.13	71,340,230.82	58,760,148.36	93,248,786.37	432,408,655.56

หมายเหตุที่ 3 - ลูกหนี้ระยะสั้น

ลูกหนี้เงินยืมนอก งบประมาณ	3,482,735.20	1,358,834.67	-	585,332.10	5,426,901.97
ลูกหนี้กองทุนพัฒนามหาวิทยาลัย	-	1,261,383.29	-	-	1,261,383.29
ลูกหนี้ มทร.อีสาน (วช.สุรินทร์ ยืมเงินชำระหนี้หอพัก)	3,970,186.00	-	-	-	3,970,186.00
ลูกหนี้ มทร.อีสาน (วช.กาฬสินธุ์ ยืมเงินชำระหนี้หอพัก)	15,710,000.00	-	-	-	15,710,000.00
ลูกหนี้ กองทุนสวัสดิการข้าราชการฯ	1,956,212.00	-	197,000.00	-	2,153,212.00
ลูกหนี้อื่น-ของหน่วยงาน	8,124,304.54	19,886,620.52	930,000.00	10,889,057.00	40,653,772.06
ลูกหนี้อื่น-ค่าห้องพักนักศึกษา	-	2,224,586.83	-	1,015,485.84	4,618,869.67
เงินจ่ายล่วงหน้า	-	-	19,382,400.00	-	19,382,400.00
ค้างรับจากกรมบัญชีกลาง	35,902,400.44	-	-	-	35,902,400.44
รวม ลูกหนี้ระยะสั้น	69,145,838.18	24,731,425.31	1,127,000.00	12,489,874.94	129,079,125.43

หมายเหตุที่ 4 - เงินลงทุนระยะสั้น

เงินฝากประจำ	205,447,167.54	-	110,514,140.90	2,442,364.47	318,515,197.33
เงินลงทุนในตราสารหนี้	-	-	-	-	-
เงินลงทุนอื่น	-	-	-	-	-
รวม เงินลงทุนระยะสั้น	205,447,167.54	-	110,514,140.90	111,524.42	318,515,197.33

มหาวิทยาลัยเทคโนโลยีราชมงคลธัญบุรี

หมายเหตุประกอบงบการเงิน

สำหรับปี สิ้นสุดวันที่ 30 กันยายน 2556

ศูนย์กลาง	สุรินทร์	ขอนแก่น	กาฬสินธุ์	สกลนคร	ภาพรวม มทร.
หมายเหตุที่ 9 – สินทรัพย์ไม่มีตัวตน (สุทธิ)					
โปรแกรมคอมพิวเตอร์	-	-	-	-	-
หักค่าตัดจำหน่ายสะสม	-	-	-	-	-
โปรแกรมคอมพิวเตอร์ (สุทธิ)	-	-	-	-	-
สินทรัพย์ไม่มีตัวตนอื่น	-	-	-	-	-
หักค่าตัดจำหน่ายสะสม	-	-	-	-	-
สินทรัพย์ไม่มีตัวตนอื่น (สุทธิ)	-	-	-	-	-
รวม สินทรัพย์ไม่มีตัวตน (สุทธิ)	-	-	-	-	-
หมายเหตุที่ 10 – สินทรัพย์ไม่มีหมุนเวียนอื่น					
สินทรัพย์ไม่มีหมุนเวียนอื่น	-	-	-	-	-
หมายเหตุที่ 11 – เจ้าหนี้ระยะสั้น					
เจ้าหนี้วิทยาลัยเทคโนโลยีราชมงคลธัญบุรี (สุรินทร์, สกลนคร)	197,000.20	-	-	-	197,000.20
เจ้าหนี้อื่น	-	1,153,500.00	-	-	1,153,500.00
รวม เจ้าหนี้ระยะสั้น	197,000.20	1,153,500.00	-	-	1,350,500.20
หมายเหตุที่ 12 – ค่าใช้จ่ายค้างจ่าย					
ใบกำกับภาษีค้างจ่าย	38,628,806.69	27,780.37	-	689,014.00	39,345,601.06
รวม ค่าใช้จ่ายค้างจ่าย	38,628,806.69	27,780.37	-	689,014.00	39,345,601.06

มหาวิทยาลัยเทคโนโลยีราชมงคลธัญบุรี

หมายเหตุประกอบงบการเงิน

สำหรับปี สิ้นสุดวันที่ 30 กันยายน 2556

หมายเหตุที่	ศูนย์กลาง	สุรินทร์	ขอนแก่น	กาฬสินธุ์	สกลนคร	ภาพรวม มทร.
หมายเหตุที่ 13 – รายได้รับล่วงหน้า	-	-	-	-	-	-
หมายเหตุที่ 14 – รายได้แผ่นดินรอนำส่งคลัง	-	-	-	-	-	-
หมายเหตุที่ 15 – รายได้รอการรับรู้ระยะสั้น	-	-	-	-	-	-
หมายเหตุที่ 16 – เงินทดรองราชการรับจากคลังระยะสั้น เงินทดรองเพื่อช่วยเหลือผู้ประสบภัยพิบัติกรณีฉุกเฉิน เงินทดรองเพื่อโครงการเงินกู้ต่างประเทศ เงินทดรองอื่น	-	-	-	-	-	-
รวม เงินทดรองราชการรับจากคลังระยะสั้น	-	-	-	-	-	-
หมายเหตุที่ 17 – เงินรับฝากระยะสั้น เงินประกันอื่น เงินสนับสนุนจากหน่วยงานภายนอก เงินรับฝากและถอนคืนอื่นๆ	6,993,061.15	-	-	1,096,496.57	933,912.00	9,023,469.72
	6,919,162.73	-	-	5,000.00	3,548,225.59	10,472,388.32
	70,985,939.23	40,232,869.80	23,348,379.95	43,126,923.93	20,538,569.73	198,232,682.64
รวม เงินรับฝากระยะสั้น	84,898,163.11	40,232,869.80	23,348,379.95	44,228,420.50	25,020,707.32	217,728,540.68

มหาวิทยาลัยเทคโนโลยีราชมงคลธัญบุรี

หมายเหตุประกอบงบการเงิน

สำหรับปี สิ้นสุดวันที่ 30 กันยายน 2556

ศูนย์กลาง	สุรินทร์	ขอนแก่น	กาฬสินธุ์	สกลนคร	ภาพรวม มทร.
หมายเหตุที่ 18 – เงินกู้ระยะสั้น					
เงินกู้ระยะสั้นที่เป็นสกุลเงินบาท					
เงินกู้โดยการออกตราสาร	-	-	-	-	-
รวม เงินกู้ระยะสั้นที่เป็นสกุลเงินบาท	-	-	-	-	-
เงินกู้ระยะสั้นที่เป็นสกุลเงินต่างประเทศ					
เงินกู้ที่เป็นสกุลเงินต่างประเทศ	-	-	-	-	-
รวม เงินกู้ระยะสั้นที่เป็นสกุลเงินต่างประเทศ	-	-	-	-	-
รวม เงินกู้ระยะสั้น	-	-	-	-	-
หมายเหตุที่ 19 – หนี้สินหมุนเวียนอื่น					
เจ้าหนี้หน่วยงานภาครัฐ	5,449,656.29	-	-	-	5,449,656.29
หนี้สินหมุนเวียน (หอพักนักศึกษา)	2,893,001.49	-	2,874,980.00	412,790.40	6,180,771.89
รวม หนี้สินหมุนเวียนอื่น	8,342,657.78	-	2,874,980.00	412,790.40	11,630,428.18
หมายเหตุที่ 20 – เจ้าหนี้ระยะยาว					
เจ้าหนี้-ศูนย์กลาง (วช.กาฬสินธุ์ ยืมเงินชำระหนี้หอพัก)	-	-	15,710,000.00	-	15,710,000.00
เจ้าหนี้-ศูนย์กลาง (กองทุนสวัสดิการฯ)	-	-	864,910.00	-	864,910.00
รวม เจ้าหนี้ระยะยาว	-	-	16,574,910.00	-	16,574,910.00
หมายเหตุที่ 21 – รายได้รอการรับรู้ระยะยาว					
	-	-	-	-	-

มหาวิทยาลัยเทคโนโลยีราชมงคลธัญบุรี

หมายเหตุประกอบงบการเงิน

สำหรับปี สิ้นสุดวันที่ 30 กันยายน 2556

	ศูนย์กลาง	สุรินทร์	ขอนแก่น	กาฬสินธุ์	สกลนคร	ภาพรวม มทร.
หมายเหตุที่ 22 – เงินทดรองราชการรับจากคลังระยะยาว	-	-	-	-	-	-
หมายเหตุที่ 23 – เงินรับฝากระยะยาว	-	-	-	-	-	-
หมายเหตุที่ 24 – เงินกู้ระยะยาว	-	-	-	-	-	-
เงินกู้ระยะยาวที่เป็นสกุลเงินบาท	-	-	-	-	-	-
เงินกู้โดยการออกตราสาร	-	-	-	-	-	-
เงินกู้อื่น	-	-	-	-	-	-
รวม เงินกู้ระยะยาวที่เป็นสกุลเงินบาท	-	-	-	-	-	-
เงินกู้ระยะยาวที่เป็นสกุลเงินต่างประเทศ	-	-	-	-	-	-
เงินกู้ที่เป็นสกุลเงินต่างประเทศ	-	-	-	-	-	-
รวม เงินกู้ระยะยาวที่เป็นสกุลเงินต่างประเทศ	-	-	-	-	-	-
รวม เงินกู้ระยะยาว	-	-	-	-	-	-
หมายเหตุที่ 25 – หนี้สินไม่หมุนเวียน	307,037,319.85	216,320,000.00	-	311,737,294.23	173,046,335.00	1,008,140,949.08
เจ้าหน้าที่-ธนาคารกรุงไทย (หอพักนักศึกษ)	-	4,670,186.00	-	15,710,000.00	1,200,000.00	21,580,186.00
เจ้าหน้าที่-มทร.ธัญบุรี (หอพักนักศึกษ)	-	-	-	-	-	-
เจ้าหน้าที่-วิทยาเขต (หอพักนักศึกษ)	-	15,177,015.89	-	11,956,029.79	10,000,000.00	37,133,045.68
รวม หนี้สินไม่หมุนเวียน	307,037,319.85	236,167,201.89	-	339,403,324.02	184,246,335.00	1,066,854,180.76

มหาวิทยาลัยเทคโนโลยีราชมงคลธัญบุรี

หมายเหตุประกอบงบการเงิน

สำหรับปี สิ้นสุดวันที่ 30 กันยายน 2556

หมายเหตุที่ 26 - ค่าใช้จ่ายบุคลากร

	ศูนย์กลาง	สุรินทร์	ขอนแก่น	กาฬสินธุ์	สกลนคร	ภาพรวม มทร.
เงินเดือน	84,557,117.66	38,275,298.67	66,755,020.32	32,659,319.00	25,545,096.10	247,791,851.75
เงินประจำตำแหน่ง	19,288,904.28	8,809,645.29	6,104,115.32	6,913,161.77	4,675,431.82	45,791,258.48
ค่าจ้างประจำ	6,642,550.00	4,342,630.00	3,605,790.00	4,299,265.64	1,667,070.00	20,557,305.64
ค่าจ้างชั่วคราว	51,819,468.78	15,428,701.15	20,792,024.46	12,319,468.85	18,242,613.15	118,602,276.39
ค่าตอบแทนพนักงานราชการ	1,872,754.20	1,799,371.48	1,978,290.98	2,271,000.00	2,454,024.63	10,375,441.29
ค่าตอบแทนพนักงานในสถาบันอุดมศึกษา	53,828,847.46	25,337,528.45	36,876,100.00	24,166,857.75	28,003,843.98	168,213,177.64
ค่าครองชีพ	3,335,633.33	183,555.00	5,680,475.27	1,356,011.13	1,821,299.50	12,376,974.23
ค่าใช้จ่ายบุคลากรอื่น	2,414,794.27	88,751.05	169,177.00	183,091.08	241,809.70	3,097,623.10
รวม ค่าใช้จ่ายบุคลากร	223,760,069.98	94,265,481.09	141,960,993.35	84,168,175.22	82,651,188.88	626,805,908.52

หมายเหตุที่ 27 - ค่าใช้จ่ายในการดำเนินงาน

ค่าล่วงเวลาราชการ	5,579,807.27	578,810.00	1,772,670.00	452,730.00	599,200.00	8,983,217.27
ค่าตอบแทนอื่น(ค่าตอบแทนพิเศษราชการ,ค่าเช่าบ้าน,คูปอง)	3,281,485.74	986,312.00	2,913,394.12	1,662,913.50	1,762,829.00	10,606,934.36
ค่าตอบแทนเหมมาจ่ายการจัดหารถประจำตำแหน่ง	2,278,324.53	273,664.52	273,664.52	273,664.52	254,000.00	3,353,318.09
ค่าสอน	24,174,010.00	5,196,986.00	14,469,320.00	1,501,224.00	2,303,747.00	47,645,287.00
ค่าประกันสังคม	3,907,331.00	635,996.00	904,516.00	1,404,981.64	787,193.00	7,640,017.64
ค่าวัสดุ	29,237,281.88	17,529,416.68	11,534,860.08	6,730,991.44	17,004,539.97	82,037,090.05
ค่าใช้จ่ายอื่นๆ (เบี้ยเลี้ยง,ค่าใช้จ่ายในการเดินทาง,ค่าใช้จ่ายอื่น)	33,464,822.14	6,183,016.67	10,983,044.73	7,342,792.64	12,218,759.74	70,192,435.92
ค่าใช้จ่ายอื่น ๆ (เบี้ยเลี้ยง,ค่าใช้จ่ายในการเดินทาง,ค่าใช้จ่ายอื่น)	52,794,309.17	7,242,213.39	6,603,123.73	27,767,917.99	4,395,851.65	98,803,415.93
รวม ค่าใช้จ่ายในการดำเนินงาน	154,717,371.73	38,626,415.26	49,454,593.18	47,137,215.73	39,326,120.36	329,261,716.26

มหาวิทยาลัยเทคโนโลยีราชมงคลธัญบุรี
 หมายเหตุประกอบงบการเงิน
 สำหรับปี สิ้นสุดวันที่ 30 กันยายน 2556

ศูนย์กลาง	สุรินทร์	ขอนแก่น	ภาพสินธุ์	สกลนคร	ภาพรวม มทร.
ค่าไฟฟ้า	7,041,024.29	11,880,473.01	8,799,915.08	6,544,861.83	60,423,167.53
ค่าน้ำประปา (ศูนย์ชุมชนวัน,หนองระเวียง)	2,308,844.10	1,366,407.56	2,500,379.20	2,003,891.24	9,624,860.48
ค่าโทรศัพท์	218,088.07	187,298.80	77,088.23	185,353.35	1,250,075.40
ค่าบริการสื่อสารและโทรคมนาคม	-	12,753.04	71,650.65	-	6,521,492.22
ค่าไปรษณีย์	199,578.00	134,926.61	122,274.98	175,876.01	1,226,930.60
รวม ค่าสาธารณูปโภค	9,767,534.46	13,581,859.02	11,571,308.14	8,909,982.43	79,046,526.23

หมายเหตุที่ 29 - ค่าเสื่อมราคาและค่าตัดจำหน่าย

อาคารและสิ่งปลูกสร้าง	19,156,626.74	16,315,384.93	25,483,808.73	24,598,235.21	134,095,107.33
ครุภัณฑ์ อุปกรณ์	21,791,249.73	56,436,288.59	18,863,957.19	14,118,658.83	192,383,370.94
สินทรัพย์โครงสร้างพื้นฐาน	-	-	-	-	-
สินทรัพย์ไม่มีตัวตน	-	-	-	-	-
ค่าตัดจำหน่ายหนี้สูญ-ค่าห้องพักนักศึกษา	1,142,768.25	-	-	-	1,142,768.25
รวม ค่าเสื่อมราคาและค่าตัดจำหน่าย	42,090,644.72	72,751,673.52	44,347,765.92	38,716,894.04	327,621,246.52

หมายเหตุที่ 30 - รายได้ภาษีทางตรง

ภาษีเงินได้บุคคลธรรมดา	-	-	-	-	-
ภาษีเงินได้นิติบุคคล	-	-	-	-	-
ภาษีเงินได้ปิโตรเลียม	-	-	-	-	-
ภาษีเงินได้อื่น	-	-	-	-	-
รวม รายได้ภาษีทางตรง	-	-	-	-	-

มหาวิทยาลัยเทคโนโลยีราชมงคลธัญบุรี

หมายเหตุประกอบงบการเงิน

สำหรับปี สิ้นสุดวันที่ 30 กันยายน 2556

ศูนย์กลาง	สุรินทร์	ขอนแก่น	กาฬสินธุ์	สกลนคร	ภาพรวม มทร.
หมายเหตุที่ 31 - รายได้ภาษีทางอ้อม					
ภาษีการขายทั่วไป					
ภาษีมูลค่าเพิ่ม	-	-	-	-	-
ภาษีธุรกิจเฉพาะ	-	-	-	-	-
อากรแสตมป์	-	-	-	-	-
ภาษีการขายทั่วไปอื่น	-	-	-	-	-
รวม ภาษีการขายทั่วไป	-	-	-	-	-
ภาษีขายเฉพาะ					
ภาษีสรรพสามิต	-	-	-	-	-
ภาษีบริการเฉพาะ	-	-	-	-	-
รวม ภาษีขายเฉพาะ	-	-	-	-	-
อากรขาเข้าและอากรขาออก					
อากรขาเข้า	-	-	-	-	-
อากรขาออก	-	-	-	-	-
ค่าธรรมเนียมศุลกากรอื่นและค่าปรับ	-	-	-	-	-
รวม อากรขาออกและอากรขาเข้า	-	-	-	-	-
รวม รายได้ภาษีทางอ้อม	-	-	-	-	-



**รายงานการเงิน (รวมรายได้หอพัก)
มหาวิทยาลัยเทคโนโลยีราชมงคลอีสาน**

ปีงบประมาณ พ.ศ. 2556
(1 ตุลาคม 2555 – 30 กันยายน 2556)

หัวข้อนำเสนอ

- ▶ ผลการดำเนินงาน ประจำปีงบประมาณ พ.ศ.2556
- ▶ รายงานเงินคงเหลือ ณ 30 กันยายน 2556
- ▶ รายงานฐานะการเงิน ณ 30 กันยายน 2556

รายได้ ปีงบประมาณ พ.ศ. 2556

รายได้รวม 2,125.50 ล้านบาท

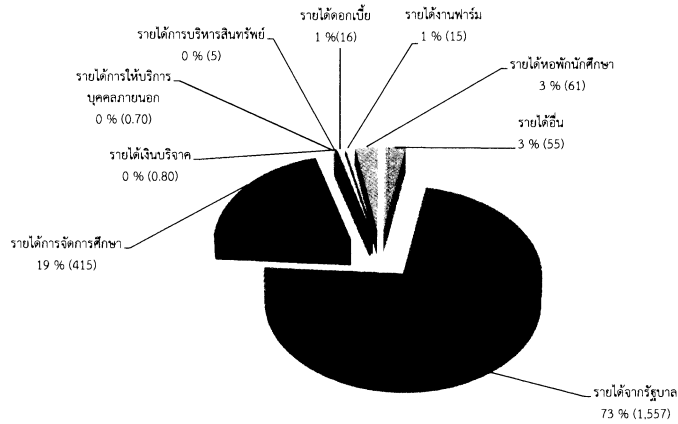

รายได้สูงกว่าค่าใช้จ่ายจากการดำเนินงาน จำนวน 433 ล้านบาท

ข้อมูล ณ วันที่ 30 กันยายน 2556

ค่าใช้จ่าย ปีงบประมาณ พ.ศ. 2556

ค่าใช้จ่ายรวม 1,692 ล้านบาท

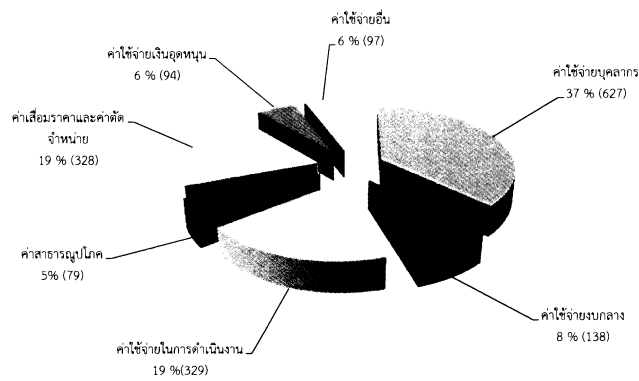

ข้อมูล ณ วันที่ 30 กันยายน 2556

รายงานเงินคงเหลือ ณ 30 กันยายน 2556

ปีงบประมาณ พ.ศ. 2556

ยอดเงินคงเหลือรวม 925 ล้านบาท

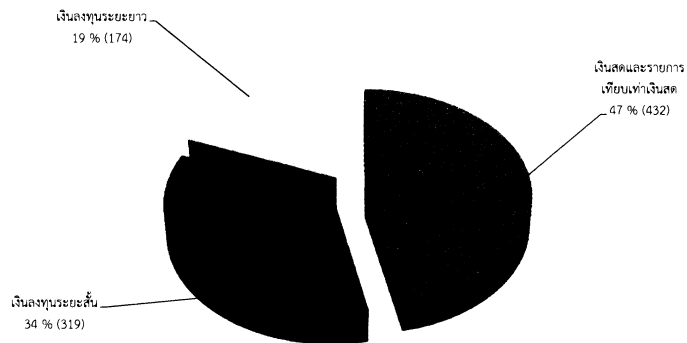

ข้อมูล ณ วันที่ 30 กันยายน 2556

รายงานฐานะการเงิน ปีงบประมาณ 2556

สินทรัพย์รวม 6,007 ล้านบาท

หนี้สินรวม 1,354 ล้านบาท

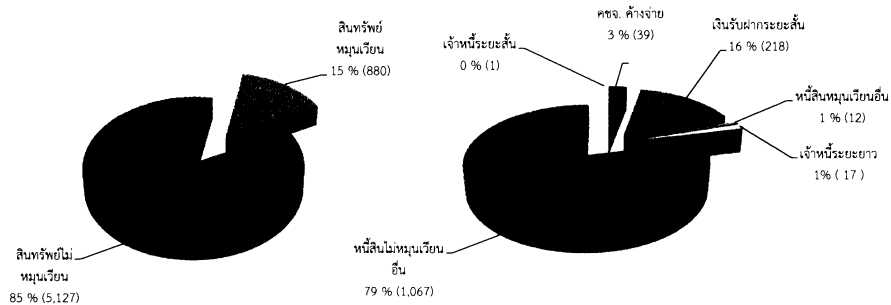

ทุนรวม (สินทรัพย์ - หนี้สิน) เท่ากับ 4,653 ล้านบาท
คิดเป็นร้อยละ 77 ของสินทรัพย์รวม

ข้อมูล ณ วันที่ 30 กันยายน 2556



**รายงานการเงิน (รวมรายได้หอพัก)
มหาวิทยาลัยเทคโนโลยีราชมงคลอีสาน**

ปีงบประมาณ พ.ศ. 2556
(1 ตุลาคม 2555 – 30 กันยายน 2556)

หัวข้อนำเสนอ



**การวิเคราะห์งบการเงิน (รวมรายได้หอพัก)
ประจำปีงบประมาณ พ.ศ.2556**



**การวิเคราะห์งบการเงิน (เฉพาะรายได้หอพัก)
ประจำปีงบประมาณ พ.ศ.2556**

การวิเคราะห์งบการเงิน (รวมรายได้หอพัก) มหาวิทยาลัยเทคโนโลยีราชมงคลอีสาน

ตารางที่ 1 ตารางอัตราส่วนทางการเงินของงบการเงินรวมรายได้ทั้งหมดของมหาวิทยาลัย (รวมรายได้หอพัก)

อัตราส่วนทางการเงิน	รวมหอพัก						
	หน่วย	มทร.อีสาน	ศูนย์กลาง	วช.สุรินทร์	วช.ขอนแก่น	วช.กาฬสินธุ์	วช.สกลนคร
อัตราส่วนเงินทุนหมุนเวียน	(เท่า)	3.26	3.59	1.97	6.95	1.34	4.08
อัตราส่วนเงินทุนหมุนเวียนเร็ว	(เท่า)	3.26	3.59	1.97	6.95	1.34	4.07
อัตรากำไรสุทธิของสินทรัพย์รวม	(%)	35.38	5.88	2.99	20.26	40.26	30.65
อัตรากำไรสุทธิของสินทรัพย์ถาวร	(%)	41.46	7.54	1.22	22.32	44.21	36.51
อัตราส่วนหนี้สินรวมต่อสินทรัพย์รวม	(%)	2.54	9.66	47.63	1.33	56.78	31.72
อัตราค่าไถ่จากการดำเนินงาน	(%)	20.39	7.91	9.93	17.30	25.94	(5.72)
อัตราผลตอบแทนจากสินทรัพย์รวม	(%)	7.21	2.80	4.27	3.51	10.44	(1.75)

ข้อมูล ณ วันที่ 30 กันยายน 2556

แผนภูมิแท่งที่ 1 แสดงอัตราส่วนทางการเงินของงบการเงินรวมรายได้ทั้งหมดของมหาวิทยาลัย (รวมรายได้หอพัก)

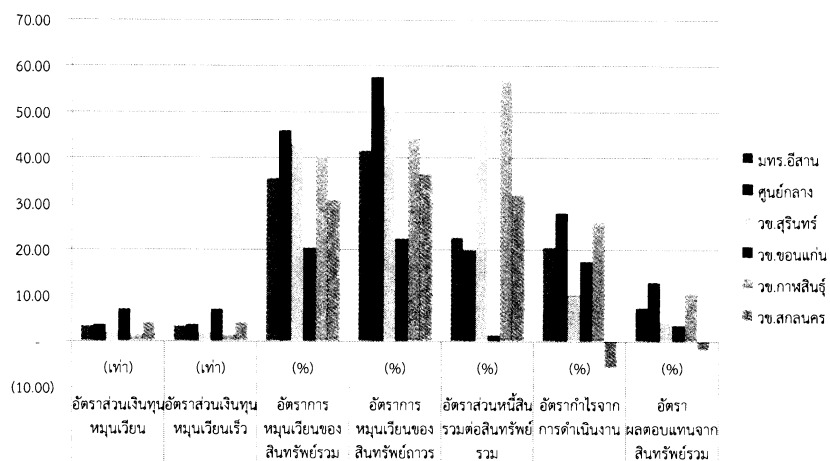

ข้อมูล ณ วันที่ 30 กันยายน 2556

ผลการวิเคราะห์อัตราส่วนทางการเงินของงบการเงินรวมรายได้ทั้งหมดของมหาวิทยาลัย (รวมรายได้หอพัก)

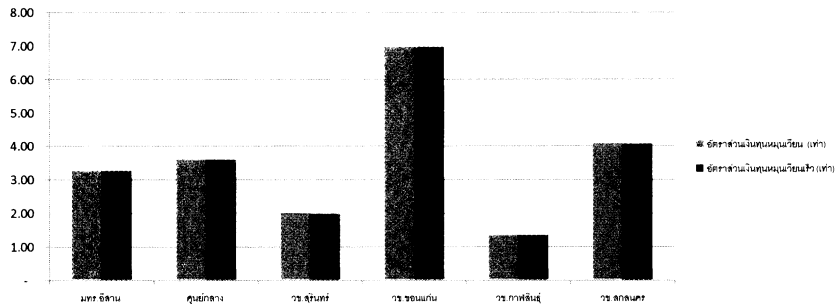

ด้านสภาพคล่อง ของมหาวิทยาลัย จะเห็นว่าสภาพคล่องสูงทั้งอัตราเงินทุนหมุนเวียนและอัตราเงินทุนหมุนเวียนเร็ว แสดงให้เห็นว่ามหาวิทยาลัยมีความสามารถในการจ่ายชำระหนี้สินระยะสั้นได้มีประสิทธิภาพ ซึ่งวิทยาเขตขอนแก่นมีสภาพคล่องสูงที่สุด รองลงมาคือวิทยาเขตสกลนคร ศูนย์กลางวิทยา เขตสุรินทร์ และวิทยาเขตกาฬสินธุ์ ตามลำดับ

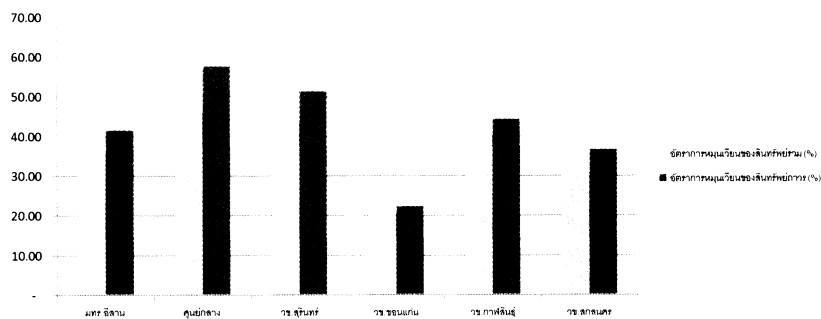

ด้านการบริหารสินทรัพย์ มหาวิทยาลัย มีประสิทธิภาพในการบริหารสินทรัพย์ถาวรและสินทรัพย์รวมลดลง เมื่อเทียบกับงบประมาณประจำปี 2555 แต่ยังคงถือว่าอยู่ในระดับสูง โดยศูนย์กลางมีความสามารถในการบริหารสินทรัพย์เพื่อก่อให้เกิดรายได้สูงที่สุด รองลงมาคือวิทยาเขตสุรินทร์ วิทยาเขตกาฬสินธุ์ วิทยาเขตสกลนคร และวิทยาเขตขอนแก่น ตามลำดับ

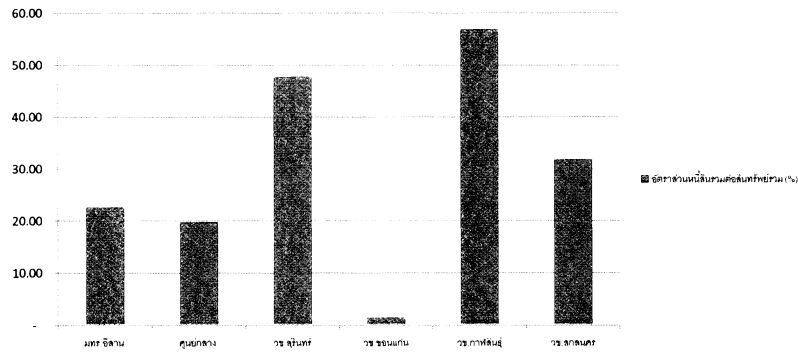

ด้านการบริหารความเสี่ยง มหาวิทยาลัย จัดหาแหล่งเงินทุนภายนอกมาลงทุนในสินทรัพย์ของมหาวิทยาลัยอยู่ในระดับไม่สูงมาก มหาวิทยาลัยมีความเสี่ยงไม่สูงมาก และมีความสามารถในการจ่ายชำระหนี้คืนในอนาคต เป็นที่น่าเชื่อถือของแหล่งเงินทุน ซึ่งวิทยาเขตขอนแก่นมีความเสี่ยงต่ำที่สุด รองลงมาคือศูนย์กลาง วิทยาเขตสกลนคร วิทยาเขตสุรินทร์ และวิทยาเขตกาฬสินธุ์ตามลำดับ

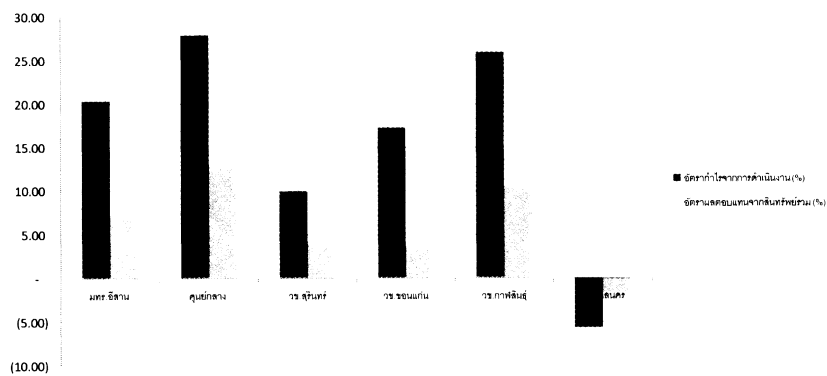

ด้านความสามารถในการทำกำไร มหาวิทยาลัย มีความสามารถในการทำกำไรจากการดำเนินงานในระดับสูง ซึ่งมีประสิทธิภาพเพิ่มขึ้นเมื่อเทียบกับงบการเงินประจำปี 2555 รวมถึงมีความสามารถในการบริหารสินทรัพย์เพื่อสร้างรายได้และก่อให้เกิดกำไรอยู่ในระดับพอใช้ ซึ่งศูนย์กลางมีความสามารถในการบริหารสินทรัพย์เพื่อก่อให้เกิดกำไรจากการดำเนินงานได้มีประสิทธิภาพที่สุด รองลงมาคือวิทยาเขตกาฬสินธุ์ วิทยาเขตขอนแก่น วิทยาเขตสุรินทร์ และวิทยาเขตสกลนคร ตามลำดับ

การวิเคราะห์งบการเงิน (เฉพาะรายได้หอพัก) มหาวิทยาลัยเทคโนโลยีราชมงคลธัญบุรี

ตารางที่ 2 ตารางอัตราส่วนทางการเงินของงบการเงินรวม (เฉพาะรายได้หอพัก)

อัตราส่วนทางการเงิน	หน่วย	ไม่รวมหอพัก				
		มทร.ธัญบุรี	ศูนย์กลาง	วส.สุรินทร์	วท.กาฬสินธุ์	วท.สกลนคร
อัตราส่วนเงินทุนหมุนเวียน	(เท่า)	2.58	N/A	2.57	0.48	4.58
อัตราส่วนเงินทุนหมุนเวียนเร็ว	(เท่า)	2.58	N/A	2.57	0.48	4.58
อัตรากำไรสุทธิของสินทรัพย์รวม	(%)	7.95	8.93	9.90	5.50	8.11
อัตรากำไรสุทธิของสินทรัพย์ถาวร	(%)	8.11	9.11	10.43	5.54	8.23
อัตราส่วนหนี้สินรวมต่อสินทรัพย์รวม	(%)	138.35	16.23	61.63	147.05	141.18
อัตราค่าไถ่จากการดำเนินงาน	(%)	73.56	20.84	113.97	153.43	38.51
อัตราผลตอบแทนจากสินทรัพย์รวม	(%)	5.85	1.86	11.28	8.44	3.12

ข้อมูล ณ วันที่ 30 กันยายน 2556

แผนภูมิแท่งที่ 2 แสดงอัตราส่วนทางการเงินของงบการเงินรวม (เฉพาะรายได้หอพัก)

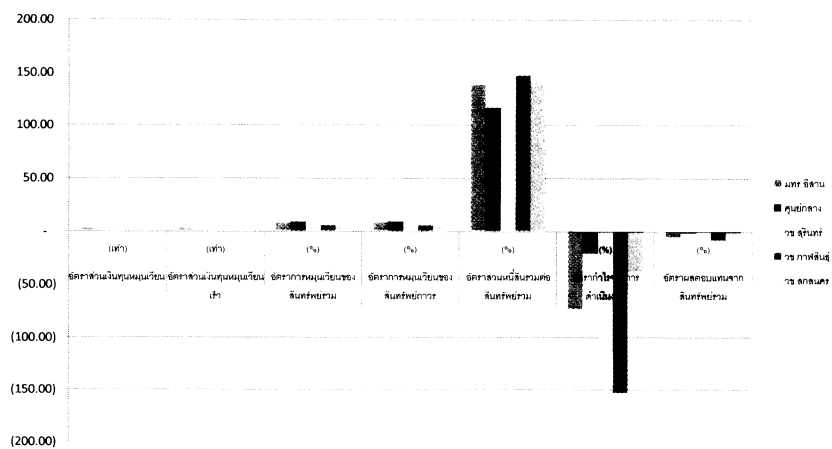

ข้อมูล ณ วันที่ 30 กันยายน 2556

ผลการวิเคราะห์อัตราส่วนทางการเงินของงบการเงินมหาวิทยาลัย (เฉพาะรายได้หอพัก)

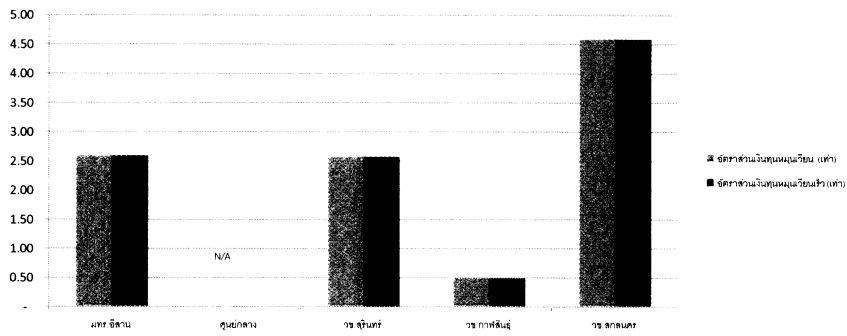

ด้านสภาพคล่อง มหาวิทยาลัย มีสภาพคล่องสูงทั้งอัตราเงินหมุนเวียนและอัตราเงินหมุนเวียนเร็ว ถึงแม้ว่าจะน้อยกว่าสภาพคล่องรวมของมหาวิทยาลัยก็ตาม ยังแสดงให้เห็นว่ามหาวิทยาลัยมีความสามารถในการจ่ายชำระหนี้สินระยะสั้นได้มีประสิทธิภาพ ซึ่งศูนย์กลางมีสภาพคล่องสูงที่สุดเนื่องจากไม่มีหนี้สินหมุนเวียนของหอพัก จึงไม่สามารถแสดงค่าได้ รองลงมาคือ วิทยาเขตสกลนคร วิทยาเขตสุรินทร์ และวิทยาเขตกาฬสินธุ์ ตามลำดับ

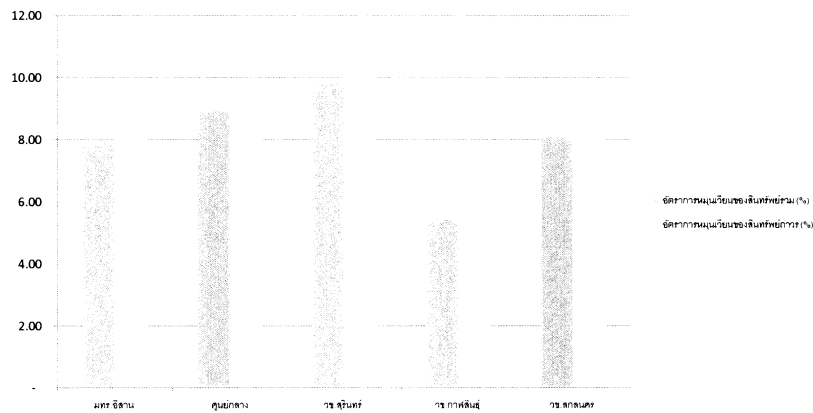

ด้านการบริหารสินทรัพย์ มหาวิทยาลัย มีประสิทธิภาพในการบริหารสินทรัพย์ถาวรและสินทรัพย์รวมลดลงเมื่อเทียบกับงบประมาณประจำปี 2555 แต่ยังคงถือว่าอยู่ในระดับไม่สูงมากโดยวิทยาเขตสุรินทร์มีความสามารถในการบริหารสินทรัพย์เพื่อก่อให้เกิดรายได้สูงที่สุด รองลงมาคือ ศูนย์กลาง วิทยาเขตสกลนคร และวิทยาเขตกาฬสินธุ์ ตามลำดับ

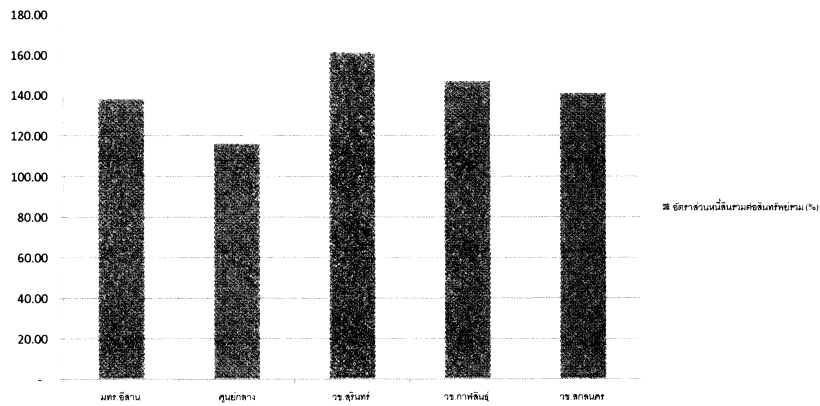

ด้านการบริหารความเสี่ยง มหาวิทยาลัย จัดหาแหล่งเงินทุนภายนอกมาลงทุนในสินทรัพย์ของมหาวิทยาลัยอยู่ในระดับสูงมาก มหาวิทยาลัยมีความเสี่ยงสูง และอาจมีผลกระทบในการจ่ายชำระหนี้คืนในอนาคต ซึ่งศูนย์กลางมีความเสี่ยงต่ำที่สุด รองลงมาคือวิทยาเขตสกลนคร วิทยาเขตกาฬสินธุ์ และวิทยาเขตสุรินทร์ ตามลำดับ

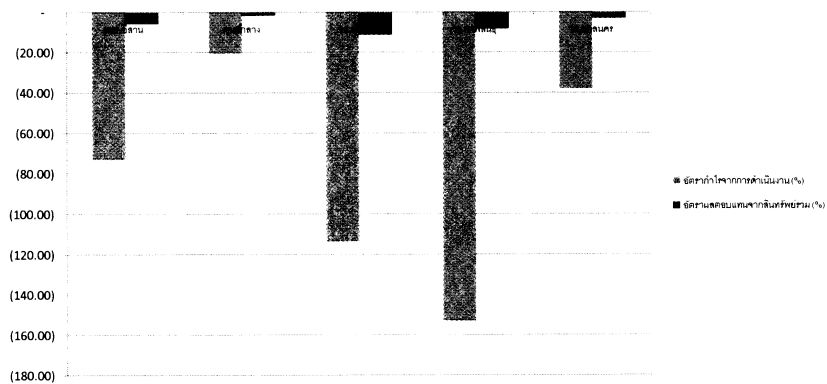

ด้านความสามารถในการทำกำไร มหาวิทยาลัย มีความสามารถในการทำกำไรจากการดำเนินงานในระดับต่ำมาก เนื่องจากได้รับผลขาดทุนอย่างต่อเนื่อง รวมถึงมีความสามารถในการบริหารสินทรัพย์เพื่อสร้างรายได้และก่อให้เกิดกำไรในระดับต่ำ ซึ่งศูนย์กลางมีความสามารถในการบริหารสินทรัพย์เพื่อก่อให้เกิดกำไรจากการดำเนินงานได้มีประสิทธิภาพที่สุด รองลงมาคือวิทยาเขตสกลนคร วิทยาเขตสุรินทร์ และวิทยาเขตกาฬสินธุ์ ตามลำดับ